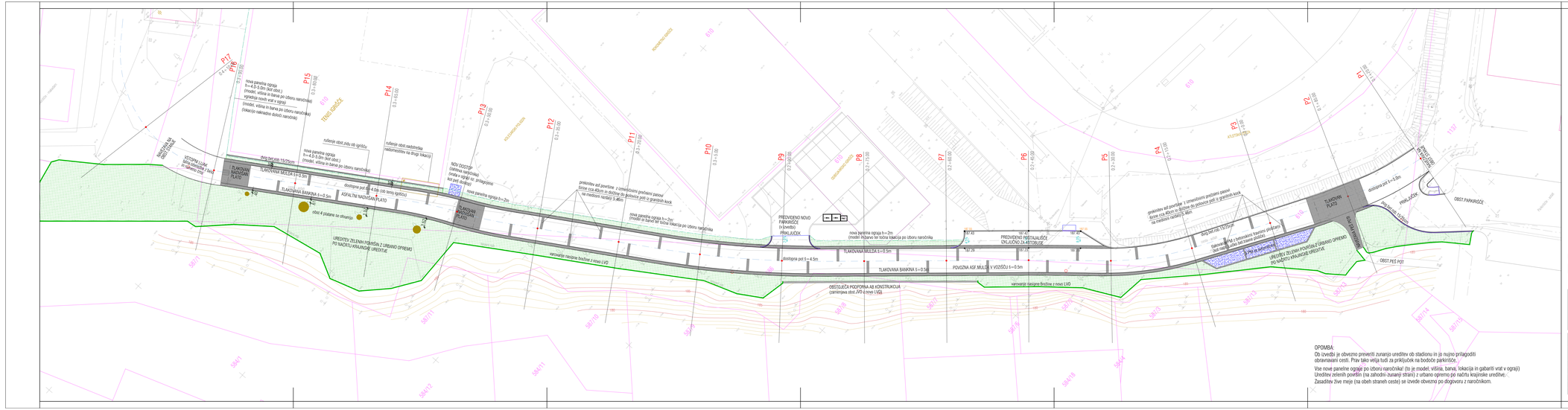
P1
P2
P3
P4
P5
P6
P7
P8
P9
P10
P11
P12
P13
P14
P15
P16
P17
PREDVIDENO NOVO PARKIRIŠČE (v izvedbi)
PRIKLJUČEK
PREDVIDENO PREŠALJALIŠČE IZKLJUČNO ZA AVTOBUSE
TLAKOVANA BANKINA b=0.5m
TLAKOVANA MULDA b=0.5m
POVOZNA ASF MULDA V VOZŠČU b=0.5m
OBSTOJEČA PODPORNA AB KONSTRUKCIJA (zamenjava obst.ZVD z novo LVD)
varovalni razpršni hrebrine z novo LVD
UREDITEV ZELENIH POVRŠIN Z URBANO OPREMO PO NAČRTU KRAJINSKE UREDITVE
TLAKOVANI PLATO
ASFALTNI NAVOZNI PLATO
OBST.PARKIRIŠČE
OBST.PES POT
OBST.TENIS IGRIŠČE
OBST.KOLESARSKA POT
OBST.ASFALTNA POT
OBST.ZELENA POT
OBST.ZELENA POT
OBST.ZELEN

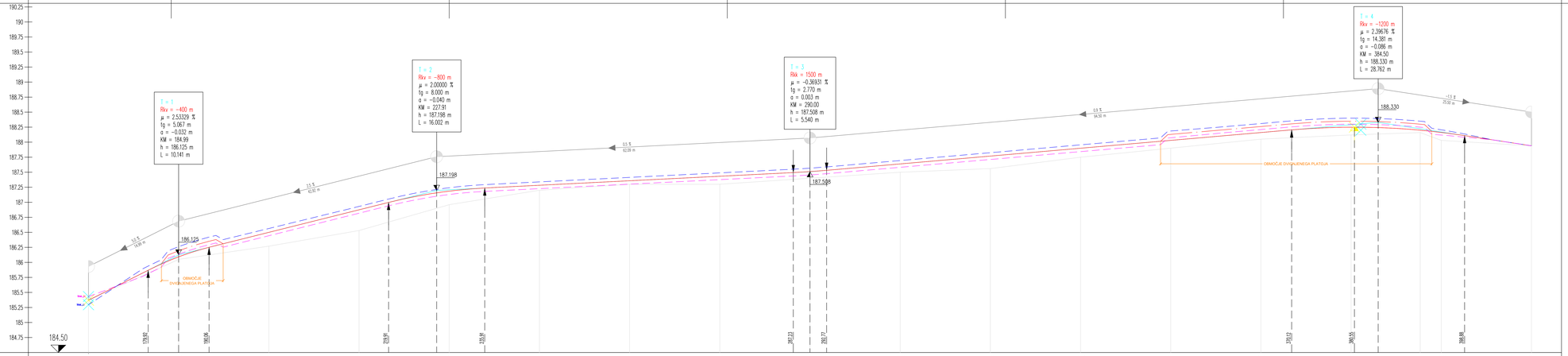

OPOMBA:
VSE PRIKAZANE KOTE OSI NIVELETE IN OBEH ROBOV V TABELI SO KOTE BREZ UPOŠTEVANJA DVIGNJENEGA PLATOJA. NA OBMOČJU OBEH DVIGNJENIH PLATOJEV SO KOTE VIŠJE ZA 10cm!! OBA DVIGNJENA PLATOJA STA PRIKAZANA V LINIJSKEM PRIKAZU NIVELETE TER OBEH ROBOV..

VZDOLŽNI PROFIL
M 1:250/25

Spremembe:

GPIS Mojca Černe s.p. GRADBENI PROJEKTIRANJE, NÉBINŠAK, PARTIZANJE ŠEMPAS 33C, 5245 ŠEMPAS tel/fax: 05 307 85 47 GSM: 040 216 261 e-mail: mojca.cerne@siol.net		ime in priimek / naziv / identifikacijska št. / podpis
	Vodja projekta	**Mojca ČERNE, dipl.inž.grad. IZS G-2135**
	Pooblaščeni inž.	**Mojca ČERNE, dipl.inž.grad. IZS G-2135**
	Sodelavci	

Investitor / Naročnik	**OBČINA TOLMIN** Ulica padlih borcev 2, 5220 Tolmin				
Objekt / Lokacija	**NOVELACIJA PROJ.DOK.ZA UREDITEV MESTNE CESTE LK 422031 Dijaška ul.-Brajda-Ul.padlih borcev "odsek mijno tenis igrišča"**				
Vrsta projekta	**PZR**				
Vrsta načrta	**2.GRADBENIŠTVO-prometna infrastruktura**				
Naziv risbe	**VZDOLŽNI PROFIL**				
Št.projekta	**93-2025/4**	Št.načrta	**93-2025/4**	Šifra CC-SI	**21121**
Datum	**MAJ 2025**	Merilo	**1:250/25**	Št. risbe	**4**

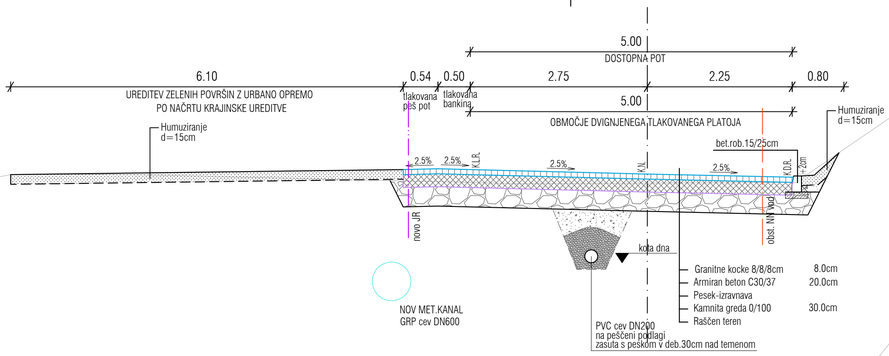

OPOMBA:
Cevi, ki so položene plitvejše pod voznimi površinami (višina prekritja manj 1m) so položene na bet.podlagi in se polno obbetonirajo.

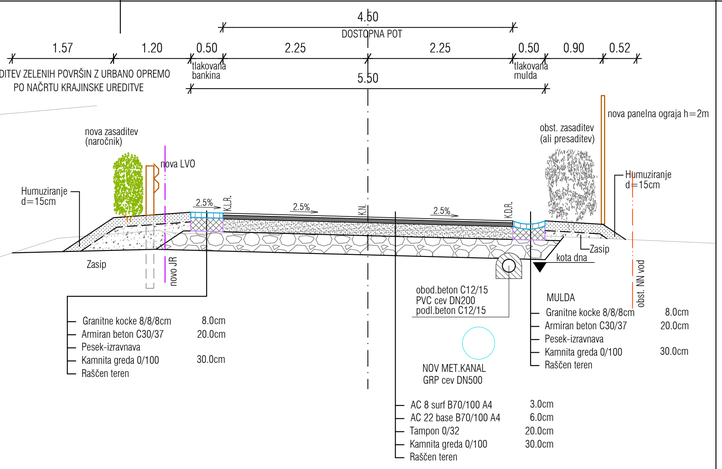

OPOMBA:
Vse nove panelne ograje po izboru naročnika!
(to je model, višina, barva, lokacija in gabariti vrat v ograji)
Ureditev zelenih površin (na zahodni -zunanji strani) z urbano opremo po načrtu krajinske ureditve.
Zasaditev žive meje (na obeh straneh ceste) se izvede obvezno po dogovoru z naročnikom.

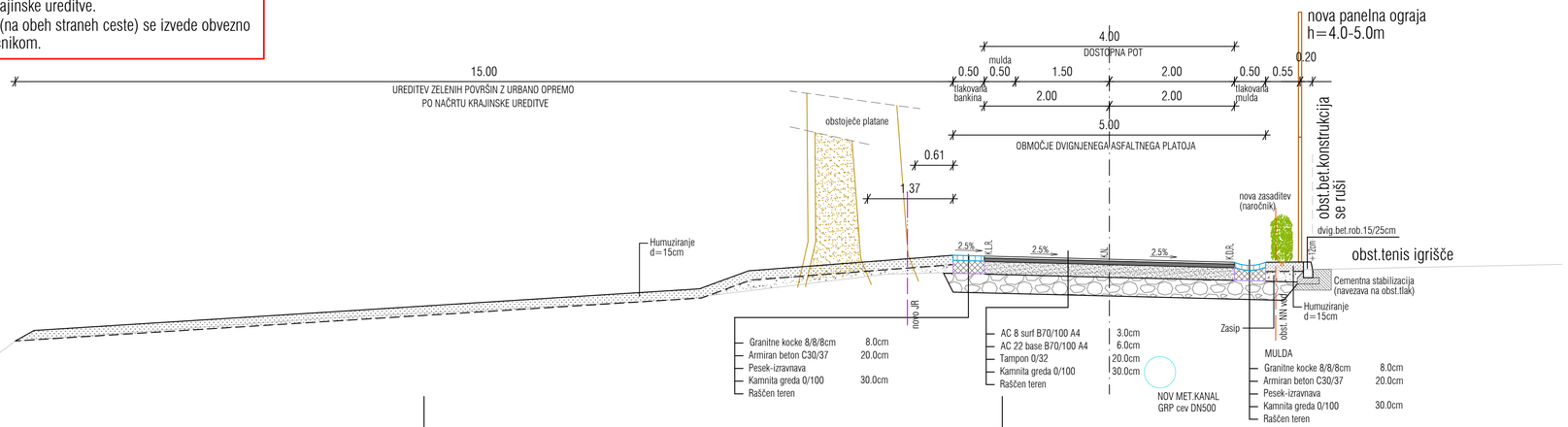

KARAKTERISTIČNI PREČNI PROFILI
M 1:50

Spremembe:

GPIS Mojca Černe s.p.
GRADBENO PROJEKTIRANJE, INŽENIRING, SVETOVANJE
ŠEMPAS 33C, 5261 ŠEMPAS
tel/fax: 05 307 85 47 GSM: 040 216 261
e-mail: mojca.cerne@siol.net

	ime in priimek / naziv / identifikacijska št. / podpis
Vodja projekta	**Mojca ČERNE, dipl.inž.grad. IZS G-2135**
Pooblaščeni inž.	**Mojca ČERNE, dipl.inž.grad. IZS G-2135**
Sodelavci	

Investitor / Naročnik	**OBČINA TOLMIN** Ulica padlih borcev 2, 5220 Tolmin				
Objekt / Lokacija	**NOVELACIJA PROJ.DOK.ZA UREDITEV MESTNE CESTE LK 422031 Dijaška ul.-Brajda-Ul.padlih borcev "odsek mimo tenis igrišča"**				
Vrsta projekta	**PZR**				
Vrsta načrta	**2.GRADBENIŠTVO-prometna infrastruktura**				
Naslov risbe	**KARAKTERISTIČNI PREČNI PROFILI**				
Št.projekta	**93-2025/4**	Št.načrta	**93-2025/4**	Šifra CC-SI	**21121**
Datum	**MAJ 2025**	Merilo	**1:50**	Št. risbe	**5**

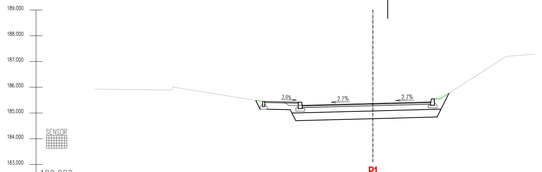

182.000

P1
0+170.00

| | | |

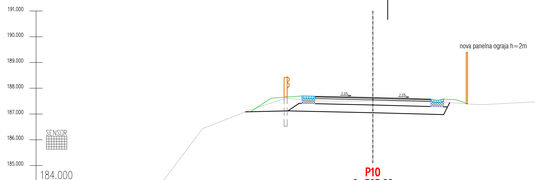

P10
0+305.00

CESTISCE								187.890		187.840				187.580			
OD.OSI								2.250		0.000				2.250			
TEREN	186.420		187.200		187.620		187.570		187.500		187.500		187.470		187.360		
OD.OSI	6.611		4.645		3.356		2.485		0.000		1.466		2.636		4.150		

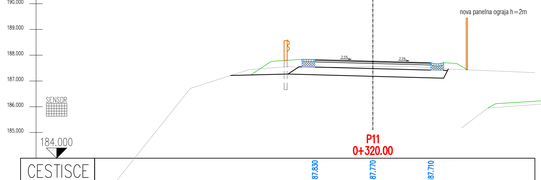

P11
0+320.00

CESTISCE								187.830		187.770				187.710			
OD.OSI								2.250		0.000				2.250			
TEREN	186.710		187.440		187.560		187.570		187.560		187.560		187.470				
OD.OSI	7.085		4.815		3.277		2.485		0.000		1.584		2.833				

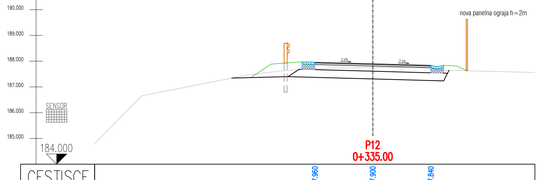

P12
0+335.00

CESTISCE								187.980		187.930				187.840			
OD.OSI								2.250		0.000				2.250			
TEREN	186.660				187.460		187.620		187.680		187.730		187.750		187.770		187.650
OD.OSI	8.969				4.882		3.591		2.706		1.641		0.000		1.575		2.784

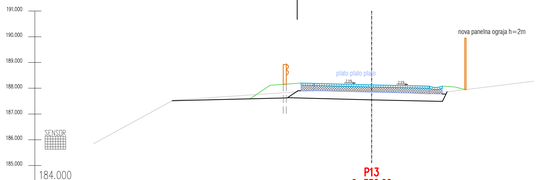

P13
0+350.00

CESTISCE								188.060		188.030				187.970			
OD.OSI								2.240		0.000				2.240			
TEREN			187.540				187.900		187.900				187.770				
OD.OSI			7.696				2.295		0.000				2.196				

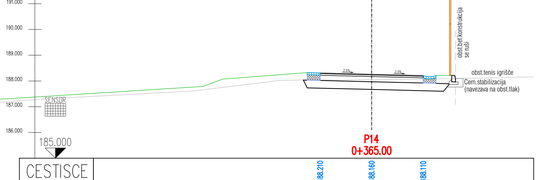

P14
0+365.00

CESTISCE								188.210		188.160				188.110			
OD.OSI								2.000		0.000				2.000			
TEREN			187.610				188.020		188.040		188.040		188.050		188.060		
OD.OSI			6.961				3.568		2.714		1.429		0.000		1.641		

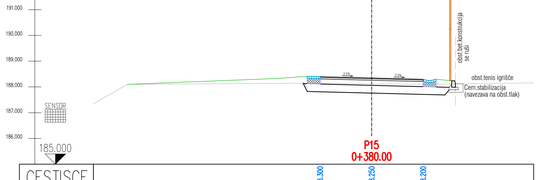

P15
0+380.00

CESTISCE								188.300		188.250				188.200			
OD.OSI								2.000		0.000				2.000			
TEREN			188.100				188.150		188.140		188.120		188.110		188.100		
OD.OSI			9.486				2.368		1.335		0.000		0.817		1.701		

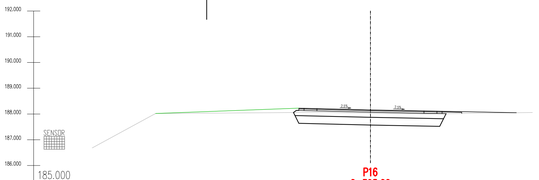

P16
0+395.00

CESTISCE								188.210		188.160				188.120			
OD.OSI								2.000		0.000				2.000			
TEREN			188.020				188.050		188.060		188.060		188.050		188.000		
OD.OSI			8.341				3.976		2.478		1.582		1.091		0.000		1.952



P17
0+410.00

CESTISCE								187.970		187.940				188.000			
OD.OSI								2.250		0.000				2.250			
TEREN			187.920				187.840										
OD.OSI			10.327				7.406										

PREČNI PROFILI P10-P17
M 1:100

Spremembe:

GPIS Mojca Černe s.p.
GRAJBENO PROJEKTIRANJE, INŽENIRING, SVETOVANJE
ŠEMPAS 33C, 5261 SEMPAS
tel/fax: 05 307 85 47 GSM: 040 216 261
e-mail: mojca.cerne@siol.net

	ime in priimek / naziv / identifikacijska št. / podpis
Vodja projekta	**Mojca ČERNE, dipl.inž.grad. IZS G-2135**
Pooblaščeni inž.	**Mojca ČERNE, dipl.inž.grad. IZS G-2135**
Sodelavci	

Investitor / Naročnik	**OBČINA TOLMIN** Ulica padlih borcev 2, 5220 Tolmin				
Objekt / Lokacija	**NOVELACIJA PROJ.DOK.ZA UREDITEV MESTNE CESTE LK 422031 Dijaška ul.-Brajda-Ul.padlih borcev "odsek mimo tenis igrišča"**				
Vrsta projekta	**PZR**				
Vrsta načrta	**2.GRADBENIŠTVO-prometna infrastruktura**				
Naslov risbe	**PREČNI PROFILI P10-P17**				
Št.projekta	**93-2025/4**	Št.načrta	**93-2025/4**	Šifra CC-SI	**21121**
Datum	**MAJ 2025**	Merilo	**1:100**	Št. risbe	**6.2**

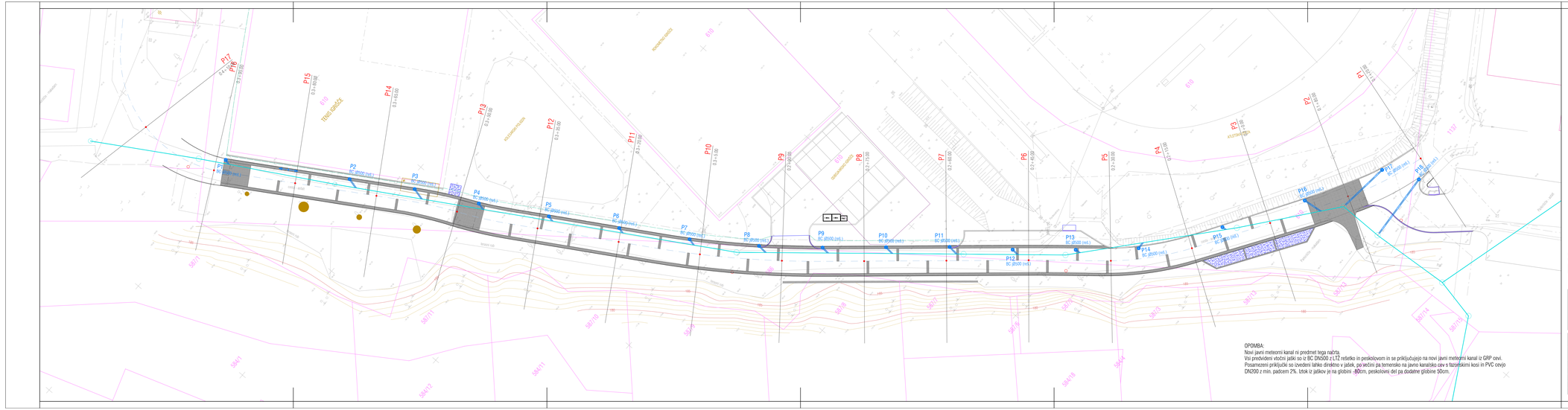
P1
P2
P3
P4
P5
P6
P7
P8
P9
P10
P11
P12
P13
P14
P15
P16
P17
P18
P19
P20
BC Ø500 (vel.)
TENIS IGRIŠČE
OGRAJA IGRIŠČA
RAZSVETLJAVA
610
SKA11
SKA12
SKA13
SKA14
SKA15
SKA16
SKA17
SKA18
SKA19
SKA20
SKA21
SKA22
SKA23
SKA24
SKA25
SKA26
SKA27
SKA28
SKA29
SKA30
SKA31
SKA32
SKA33
SKA34
SKA35
SKA36
SKA37
SKA38
SKA39
SKA40
SKA41
SKA42
SKA43
SKA44
SKA45
SKA46
SKA47
SKA48
SKA49
SKA50

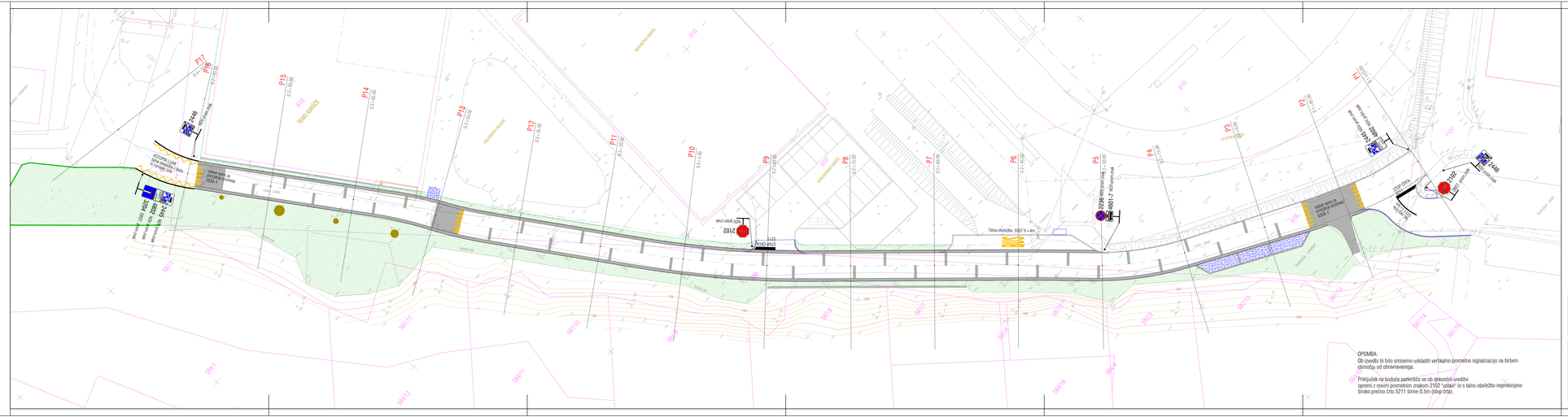
P1
P2
P3
P4
P5
P6
P7
P8
P9
P10
P11
P12
P13
P14
P15
P16
P17
P18
2102
2102
2102
2102
2226
4601.7
2146
2146
2146

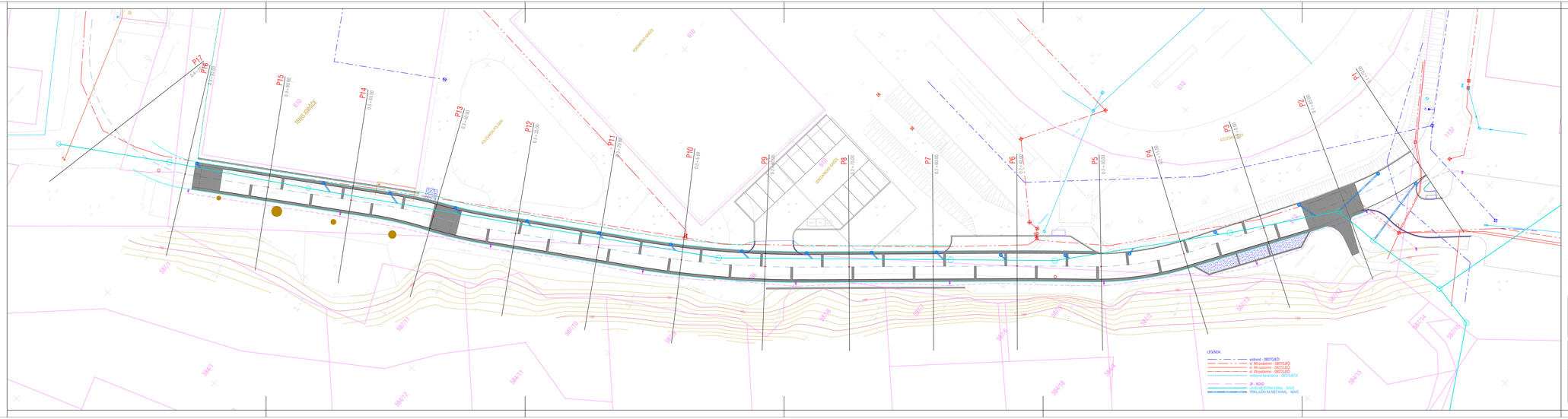

SITUACIJA KOMUNALNIH VODOV
M 1:250

Spremembe:

GPIS Mojca Černe s.p. GRADBENO PROJEKTIRANJE, KŽBENIRANJE, SVETOVANJE ŠEMPAS 3.5C, d.o.o. ŠEMPAS tel/fax: 05 307 85 47 GSM: 040 216 261 e-mail: mojca.cerne@siol.net		ime in priimek / naziv / identifikacijska št. / podpis	
	Vodja projekta	**Mojca ČERNE, dipl.inž.grad. IZS G-2135**	
	Pooblaščeni inž.	**Mojca ČERNE, dipl.inž.grad. IZS G-2135**	
	Sodelavci		

Investitor / Naročnik	**OBČINA TOLMIN** Ulica padlih borcev 2, 5220 Tolmin				
Objekt / Lokacija	**NOVELACIJA PROJ.DOK.ZA UREDITEV MESTNE CESTE LK 422031 Dijaška ul.-Brajda-Ul.padlih borcev "odsek mimo tenis igrišča"**				
Vrsta projekta	**PZR**				
Vrsta načrta	**2.GRADBENIŠTVO-prometna infrastruktura**				
Naziv risbe	**SITUACIJA KOMUNALNIH VODOV**				
Št.projekta	**93-2025/4**	Št.načrta	**93-2025/4**	Šifra CC-SI	**21121**
Datum	**MAJ 2025**	Merilo	**1:250**	Št. risbe	**11**